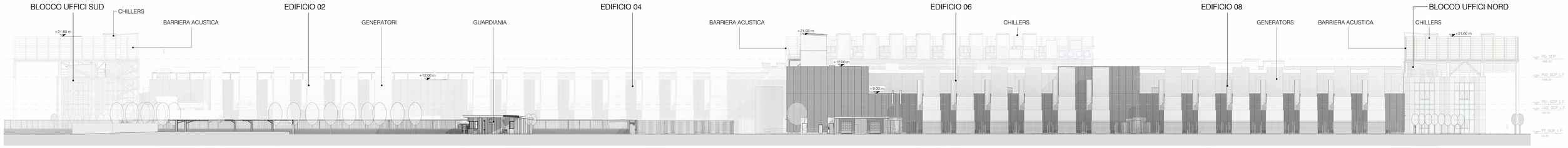

Prospetto Est (n.1) - Stato di Progetto
1 : 300

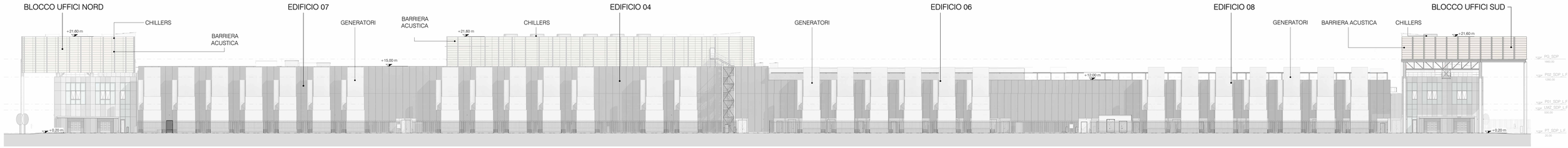

Prospetto Ovest (n.2) - Stato di Progetto
1 : 300

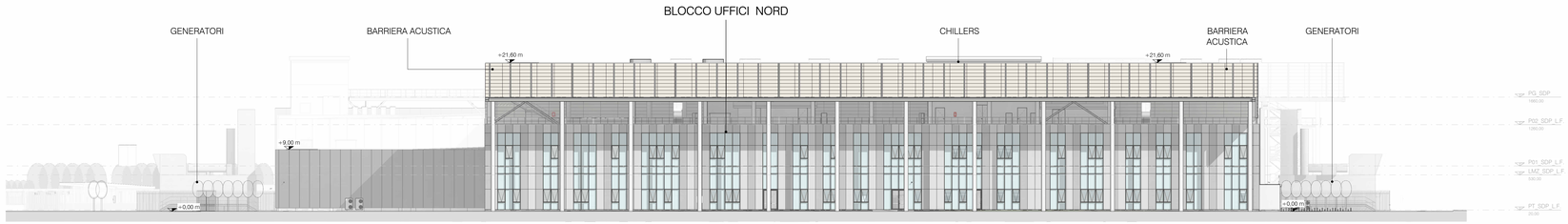

Prospetto Nord (n.3) - Stato di Progetto
1 : 300

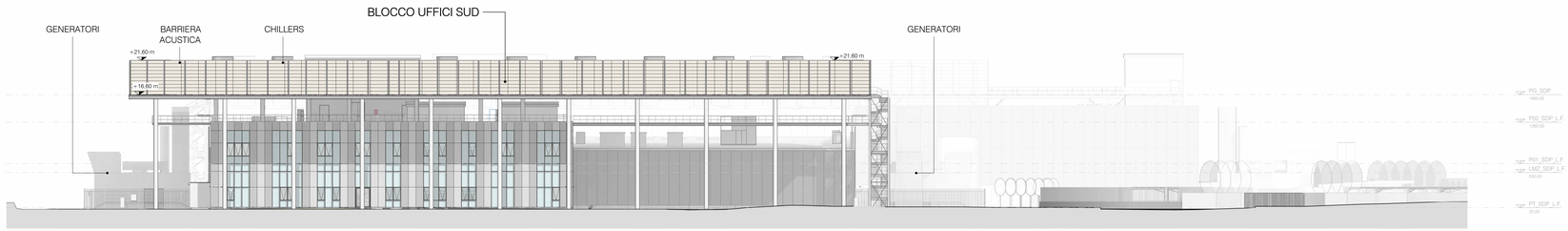

Prospetto Sud (n.4)- Stato di Progetto
1 : 300

Firmato digitalmente da:
PAOLA ENRICA FIORINI
Data: 19/12/2025 17:27:03

Firmato digitalmente da:
Marco Amosso
Data: 17/12/2025 18:24:32

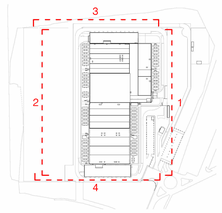

N

REV	DATA / DATE	DESCRIZIONE / DESCRIPTION

CIVIL, ARCH. AND MEP DESIGN:

L22DC

L22 DC è una divisione di:
Lombardini22 S.p.A.
Via Lombardini 22 — 20143 Milano, Italia
T +39 02 36 59 62 00 — F +39 02 83 20 13 97
info@l22.it — www.l22.it

Capitale sociale Euro 100 000 i.v.
C.F./P.IVA: 05059000964 - R.E.A. 1827099

Sistema di gestione qualità conforme alla UNI EN ISO 9001:2008 - Certificato Nr. 50 100 8319 da TÜV Italia

STRUCTURE DESIGN:

Ing. Arturo Donadio e Antonio Condello
S.P.S. S.r.l.
www.spsstr-mi.it
Via M. Gioia, 64 - 20125 Milano, Italia
segreteria@spsstr-mi.it T. 02/669488?

COMMITTENTE / CLIENT:

GAVILS INVESTMENT MANAGEMENT SGR S.P.A.
Milano, via San Paolo, n. 7

TECHNICAL AUTHORITY:

ECHELON DATA CENTRES
Dublin, 18/20 The Cubes Offices, Beacon South Quarter

PROGETTO / PROJECT:
LIN10
Via della Costa, 2, Treviglio (BG)

PROGETTISTA / DESIGNER:

Arch. Marco Amosso - Iscritto all'Ordine degli Architetti di Torino n° 4157

Indirizzo: Via Elia Lombardini 22, 20143, Milano
Mail: ufficio.tecnico@l22.it – Pec: lombardini22@legalmail.it

OGGETTO / OBJECT:
VALUTAZIONE IMPATTO AMBIENTALE
A senso degli art. 23-25 del D.Lgs. 152/06

TITOLO / DESCRIPTION:
Stato di progetto - Prospetti

DISEGNATO DA: DRAWN BY: L22	CONTROLLATO DA: CHECKED BY: L22
DATA/ DATE: 17/12/2025	SCALA / SCALE: 1:300

NOME FILE / FILE NAME:
4210_ AA-011- Stato di progetto - Prospetti

COMMESSA / JOB: 4210	FORMATO / SHEET: A0

TAVOLA / DRAWING:

AA-011

DATA REV.:	REV.:

© Lombardini22 S.p.A. ES DT (rev.-) (L.663/41 Art.2575)